

BILOCALE PIANO 1



279.000 €

Un progetto di:

gruppo
cogifer

Advisory & Agency:

PINNA CADONI
SERVIZI IMMOBILIARI

 **Strategie Immobiliari**

LA PRESENTE PLANIMETRIA È
INDICATIVA E NON IMPEGNATIVA
Le misure sono soggette alle normali tolleranze di
cantiere.
Materiali e manufatti possono essere variati a insin-
dacabile giudizio del progettista o del direttore dei la-
vori. Eventuali arredi od altri elementi sono riportati
solo a titolo illustrativo e non fanno parte delle ope-
re edificatorie da realizzare a carico dell'Impresa.

UNITÀ 03

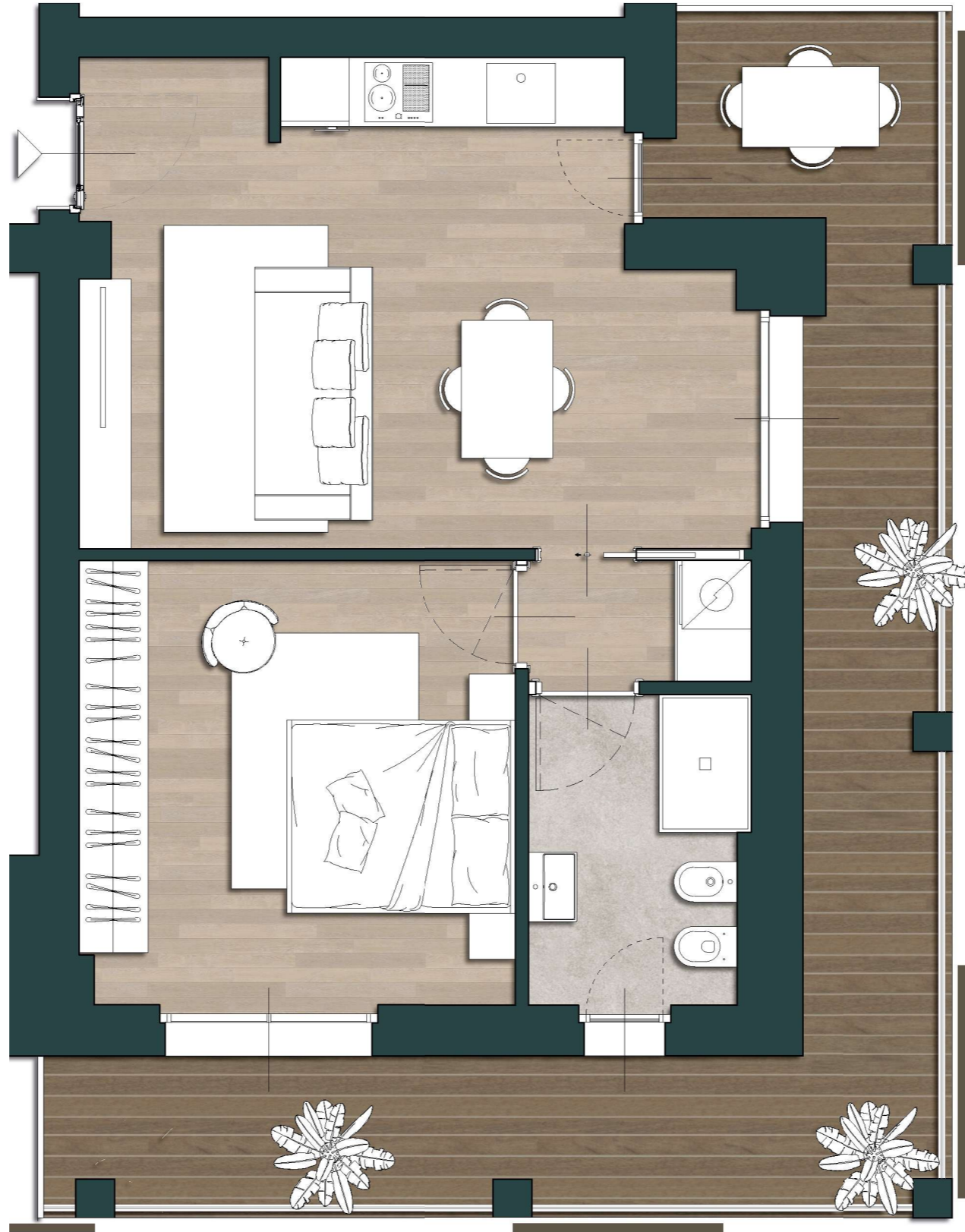

**SUPERFICIE
COMMERCIALE**
74 mq



1 BAGNO



TERRAZZO
25 mq



PIANO 1

0 50 150 350 cm



TORRE RESEGONE